

# Översvämningskonferens – Aktuellt från MSB

Maja Coghlan



Myndigheten för  
samhällsskydd  
och beredskap

# Översvämningsdirektivet, cykel 3: 2022-2027

## Steg 1

- Översyn av områden med betydande översvämningsrisk 2022-2023

## Steg 2

- Hotkartor 2024 & Riskkartor 2025
- Beslut och rapportering av riskkartor dec 2025

## Steg 3

- Riskhanteringsplaner 2026-2027
- Beslut och rapportering dec 2027

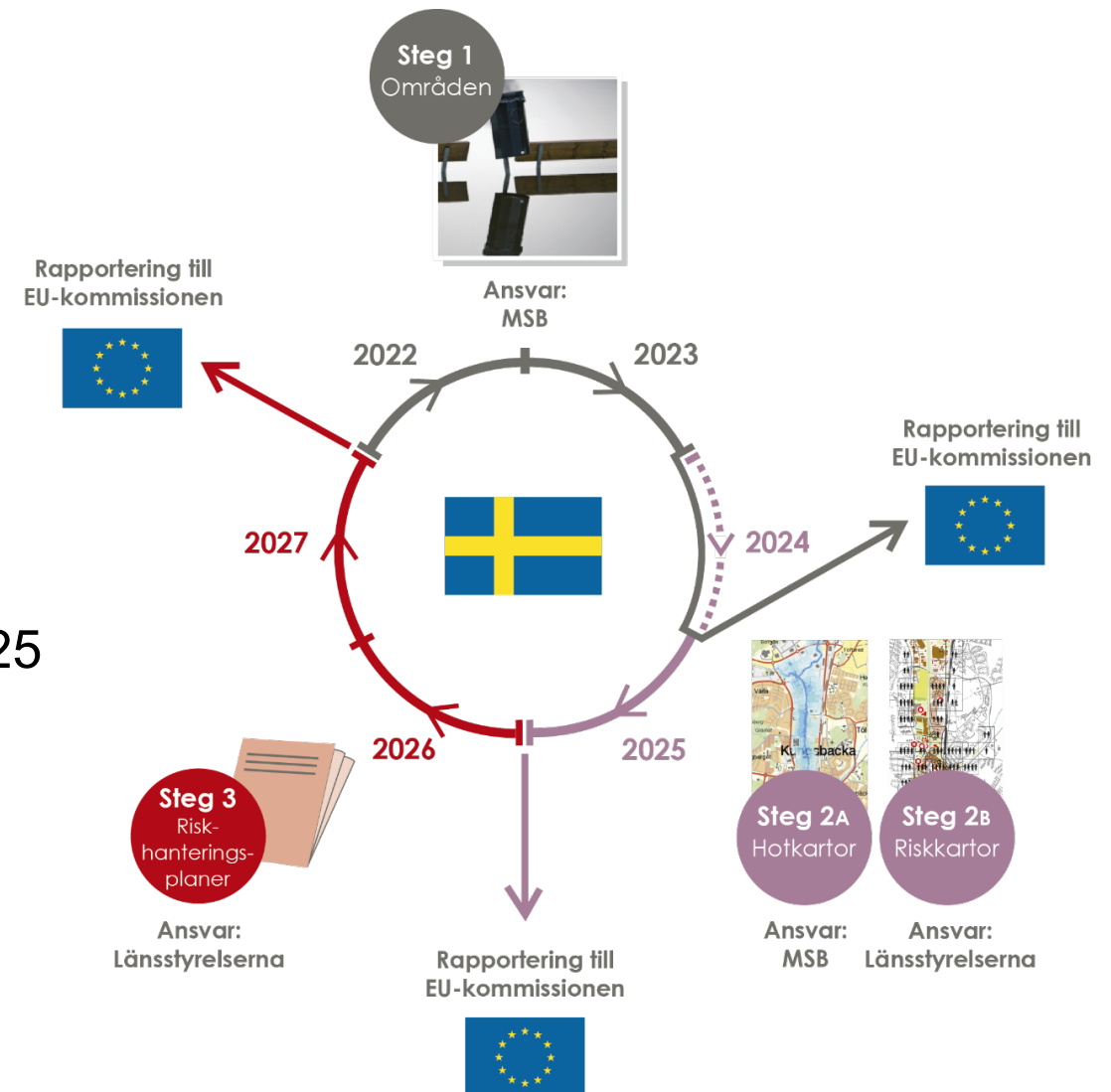

# 26 identifierade områden med betydande översvämningsrisk

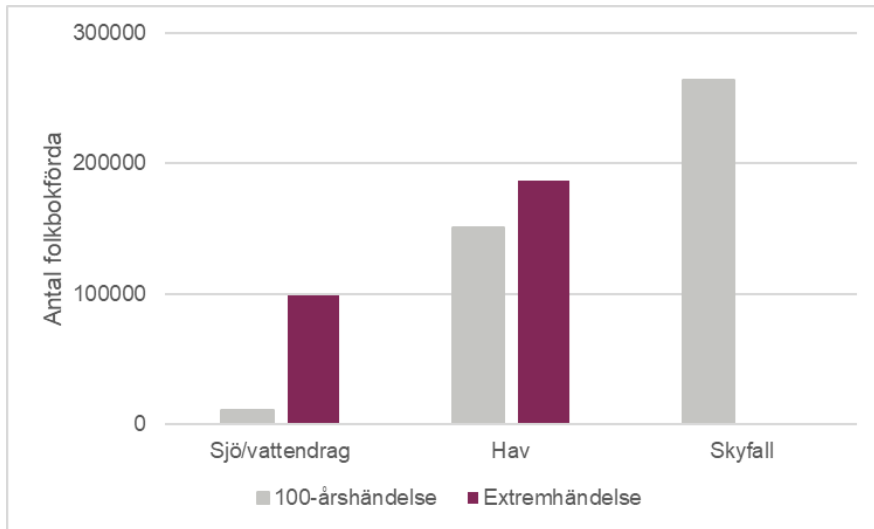

Antal påverkade folkbokförda i alla områden vid en 100-årshändelse

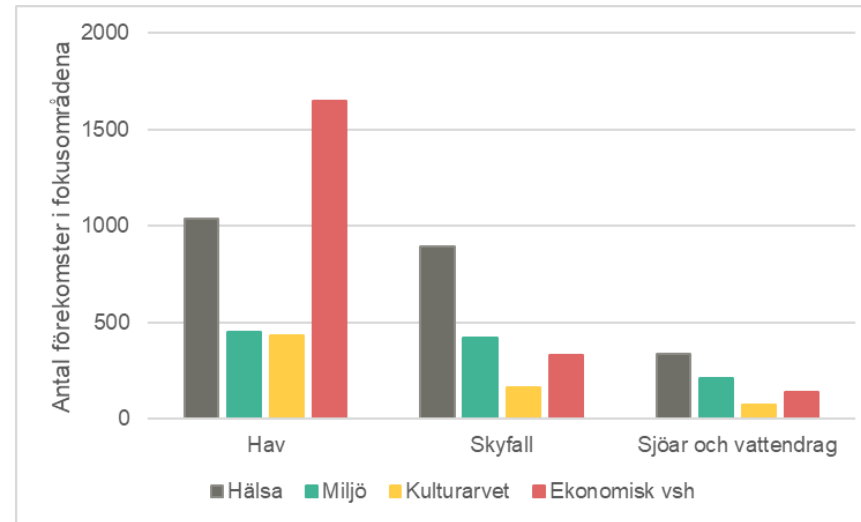

Påverkan på antalet förekomster inom fokusområdena för alla områden vid en 100-årshändelse

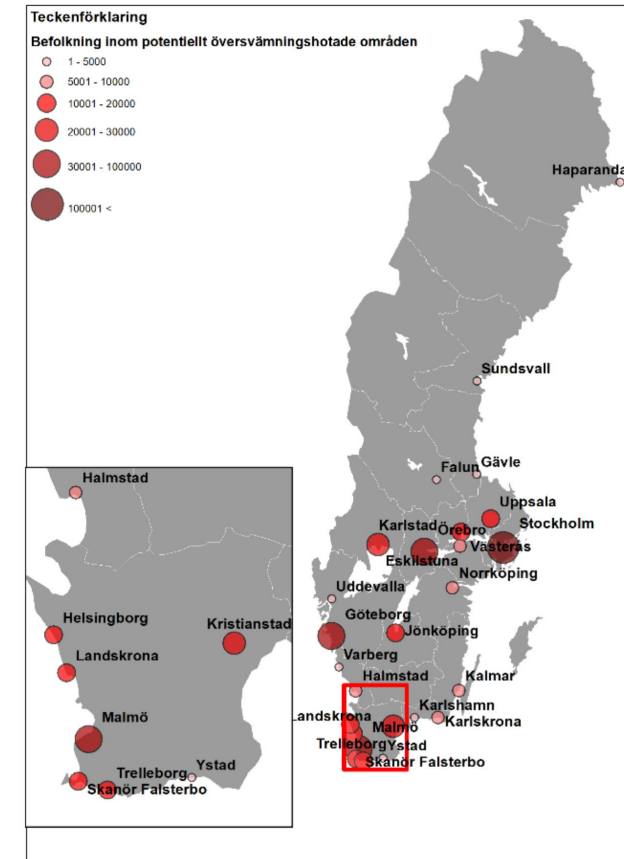

## Områden längs vattendrag och sjöar

 Välj händelse  
100-årshändelse

 Välj ett eller flera områden  
Ingen kategori har valts

Powered by Esri

## Antal folkbokförda

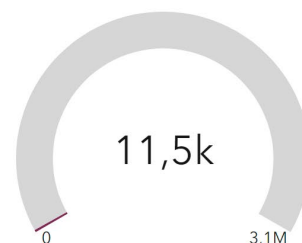

## Antal anställda

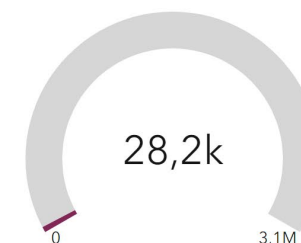

## Påverkan viktiga samhällsfunktioner

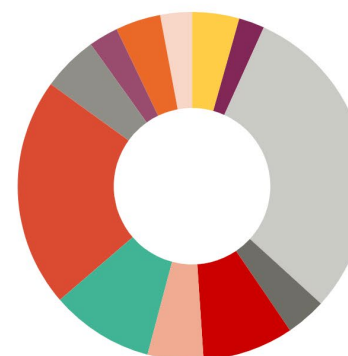

## Människors hälsa

**335**  
antal objekt

## Kulturarv

**70**  
antal objekt

## Ekonomisk verksamhet

**135**  
antal objekt

## Miljö

**200**  
antal objekt

# Fortsatt Arbete



# Hotkartor 2024

## Vattendrag:

- 9 (8) st Hotkartor kommer att återanvändas, vissa kommer att justerats manuellt
- 6 (7) nya hotkartor (Svartån Västerås, Svartån Örebro, Eskilsunaån, Tabergså, Helge å, Motala Ström (Oxundaån))

## Kust:

- 17 st nya karteringar

## Skyfall:

- 10 befintliga karteringar

# Riskkartor 2025

- Översyn vägledning
- Översyn av datamängder
- Paketering av underlag och kartlayout

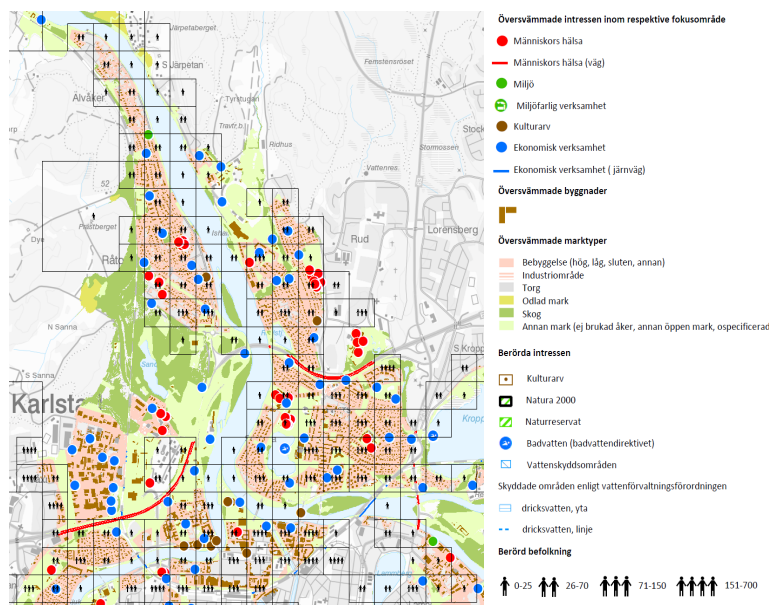

# Riskhanteringsplaner 2026-2027

- Översyn vägledning

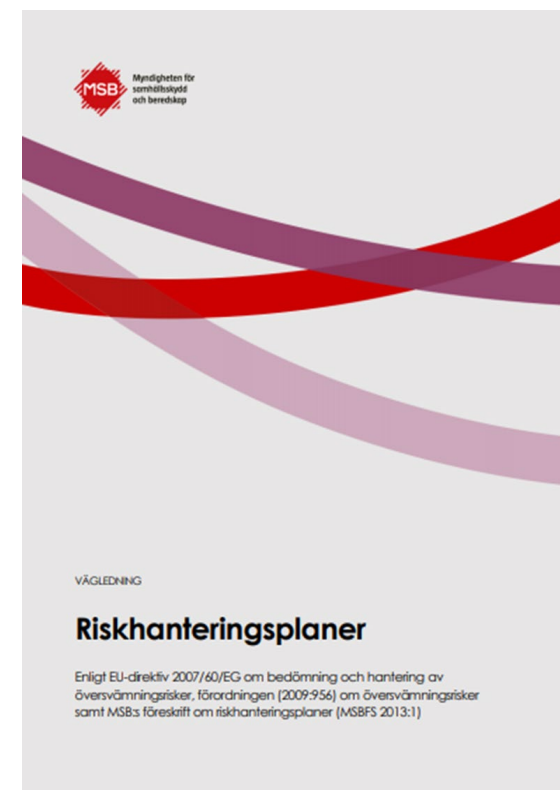

# Utvärdering och Uppföljning





## Assessment of the second Flood Risk Management Plans under the Floods Directive

Member State: Sweden

Draft

February 2024

# EU:s utvärdering

## Steg 1:

- Inkludera konsekvenser från översvämning vid skyfall
- Långsiktigt samhällsplanering och markanvändning

## Steg 2:

- Kartera översvämningshotade områden från skyfall
- Redovisa påverkan på olika typer av ekonomisk verksamhet och kulturarv

## Steg 3:

- Inkludera uppskattade kostnader för åtgärder
- Redovisa metod för prioritering
- Visa hur naturbaserade lösningar kan bidra till minskade konsekvenser

# MSB:s uppföljning riskhanteringsplaner



Sammanställning av uppföljning  
riskhanteringsplaner cykel 2 pågår

Därefter kommer uppföljning att  
ske 2026 & 2028

Resultatet kommer att publiceras på  
MSB hemsida



## Utredning av konsekvenser av översvämningar 2023 & 2024

- Hemställan av utredningar av inträffade översvämningar till följd av bl.a. stormen Hans (5st) – Klara
- Identifierade behov från tidigare utredningar:
  - Karteringar med lägre återkomsttid
  - Vikten av gemensam lägesbild
  - Nyttan av samverkans- och beredskapsövningar
- Ny utredning Skyfallet i Jönköping 2024



## Uppdatering av MSB:s nationella översvämningsskarteringar

- MSB förvaltar ca 75 st vattendragsskarteringar
- Under 2023 påbörjades uppdateringar av 11 st
  - 7 slutförda 2024 varav 5 är publicerade
  - 4 kvar att förhoppningsvis göra under 2025
  - Eventuellt tillkommer fler vattendrag 2025

# Statsbidrag



Foto MSB, Kester Gibson

# Om statsbidraget

- Syfte att skydda befintlig bebyggelse
- Bidrag upp till 60% av åtgärdens kostnad
- Anslag på totalt ca 500 miljoner/år
- 2 ansökningstillfällen per år – 1:a måndagen mars & 1:a måndagen sept.

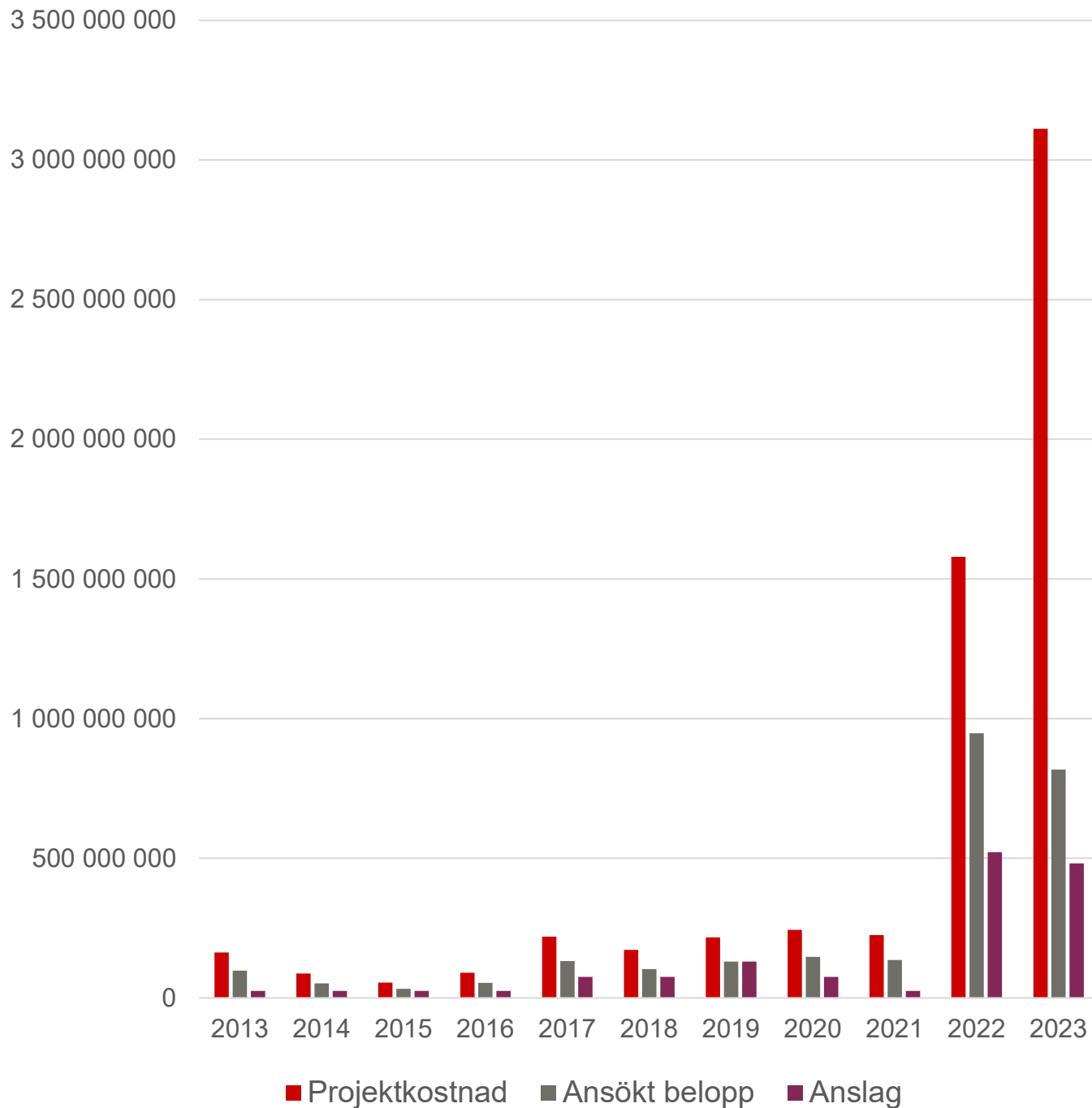

## Översikt - anslag och sökt belopp

- Ansökt belopp större än anslaget
- Antal kommuner som söker ökar
- Trend med fler åtgärder mot översvämning
- Ackumulerat sökt belopp

# Övrig information från MSB



# Utvärdering av tre uppmärksammade kriser överlämnad till regeringen

## Samhällsstörningar 2023 & 2024

- Jordskredet i Stenungsund 2023,
- Grundstötningen av färjan Marco Polo i Blekinge 2023
- Trafiksituationen på Europaväg 22 i Skåne i januari 2024

## Viktiga budskap:

- Det proaktiva förhållningssättet behöver stärkas genom tydligare krav på handling.
- Gemensamma förhållnings- och arbetssätt behöver planera och övas.
- Den regionala samverkansförmågan behöver stärkas.

# Beredskapsveckan: Sätt i gång!



## Här stärker Liv och Ella Sveriges motståndskraft

Vid en kris eller ett krig är det viktigt att ha extra mat hemma. Du är en del av Sveriges beredskap.

[msb.se/egenberedskap](https://msb.se/egenberedskap)



# SJU DAGAR

Öva din beredskap på  
[msb.se](https://msb.se)



Myndigheten för  
samhällsskydd  
och beredskap

**Tack för mig!**